

Haus 1
Staffelgeschoss

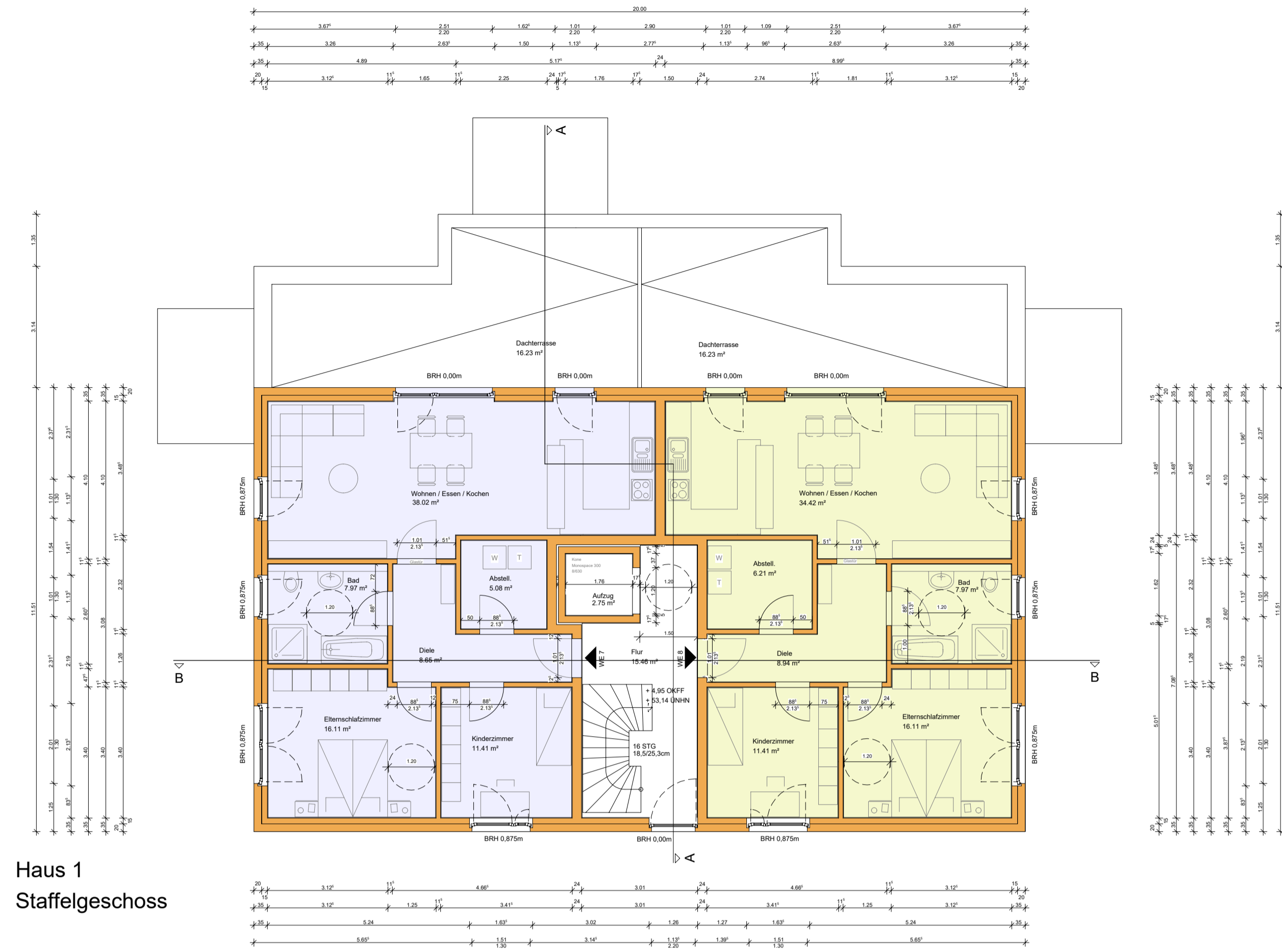

Haus 1
Schnitt A-A

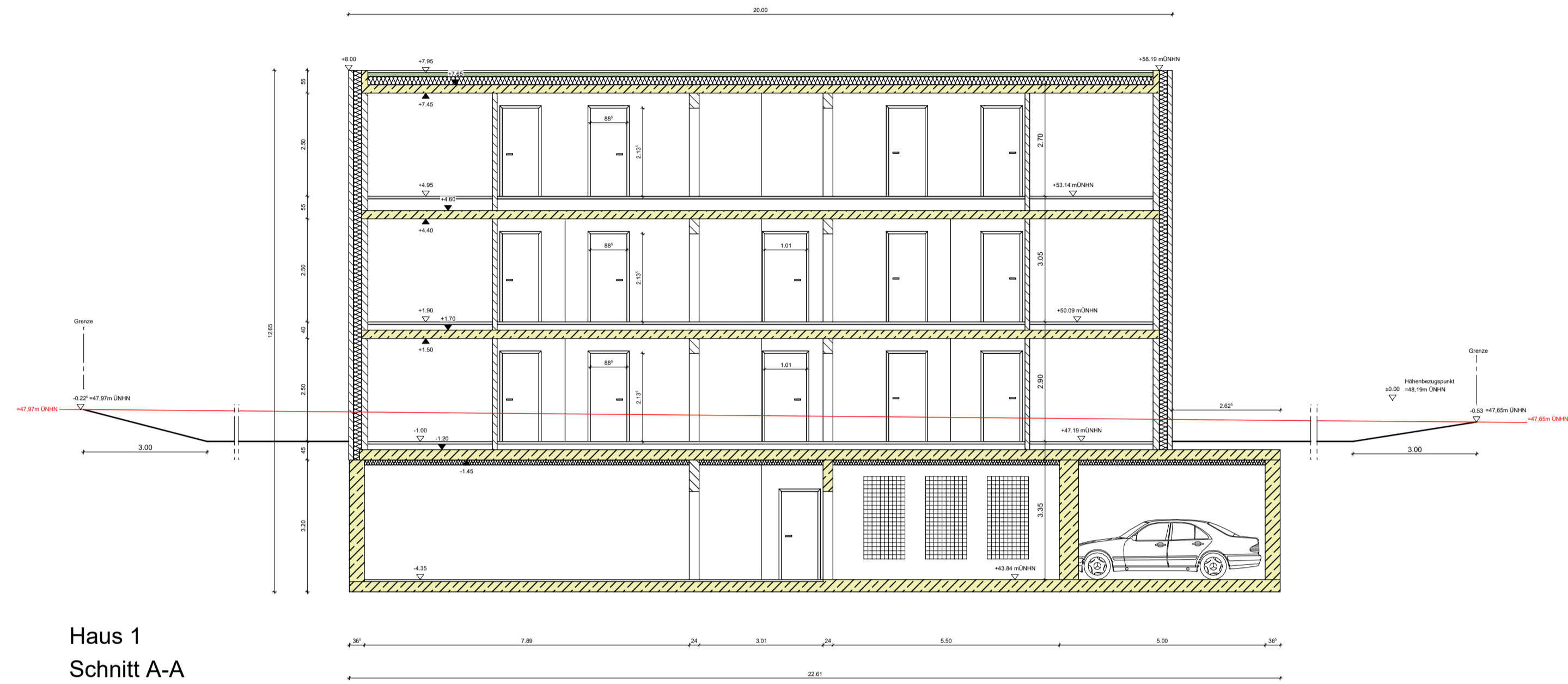

Haus 1
Erdgeschoss

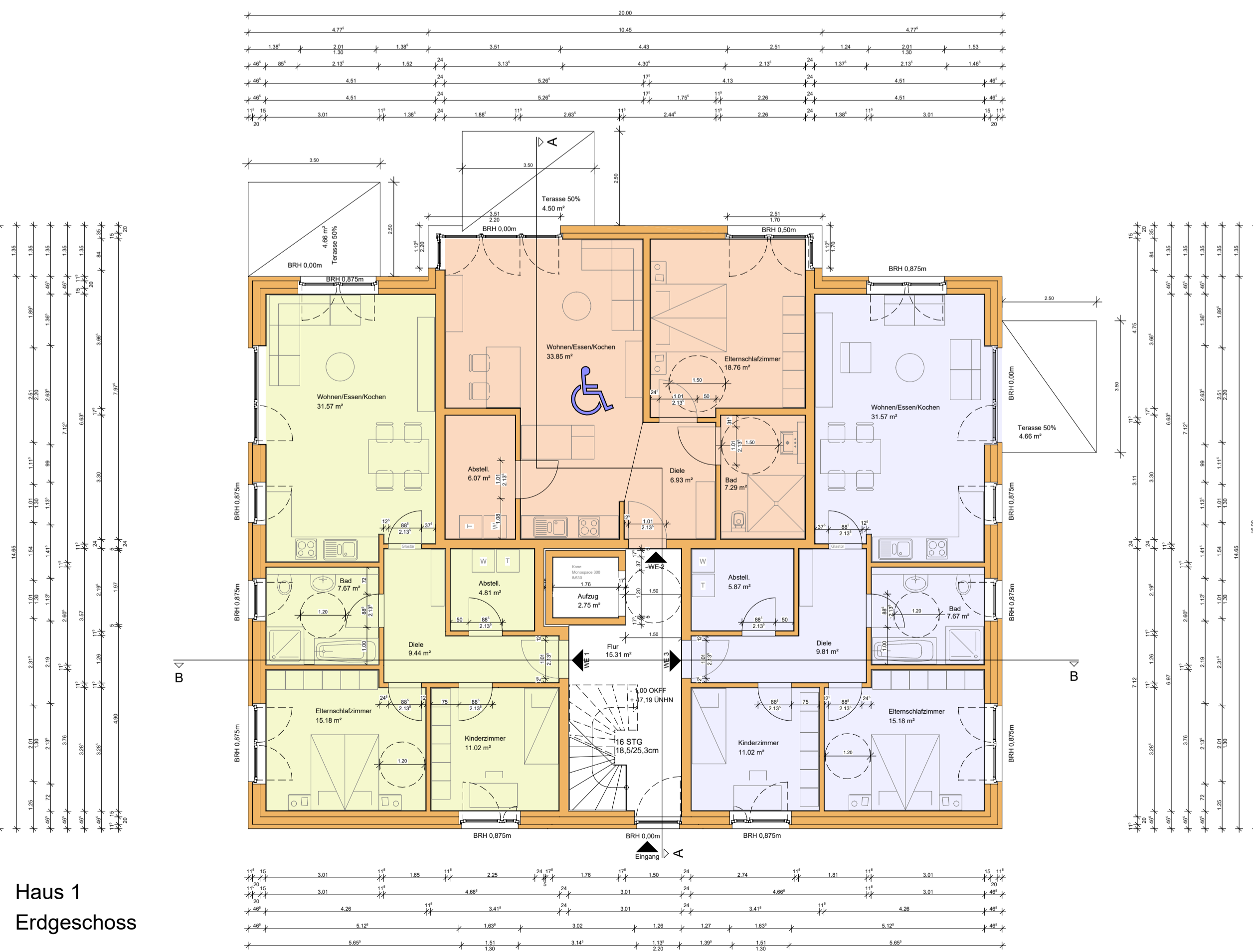

Haus 1
I. Obergeschoss

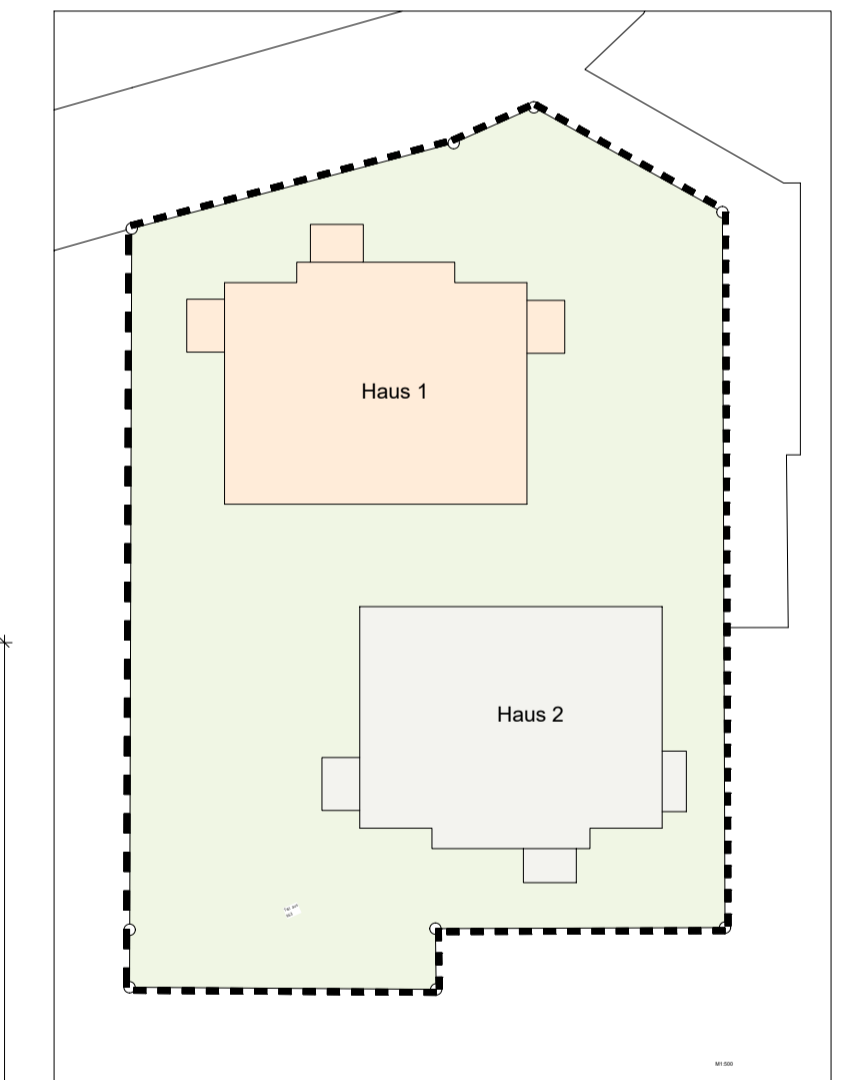
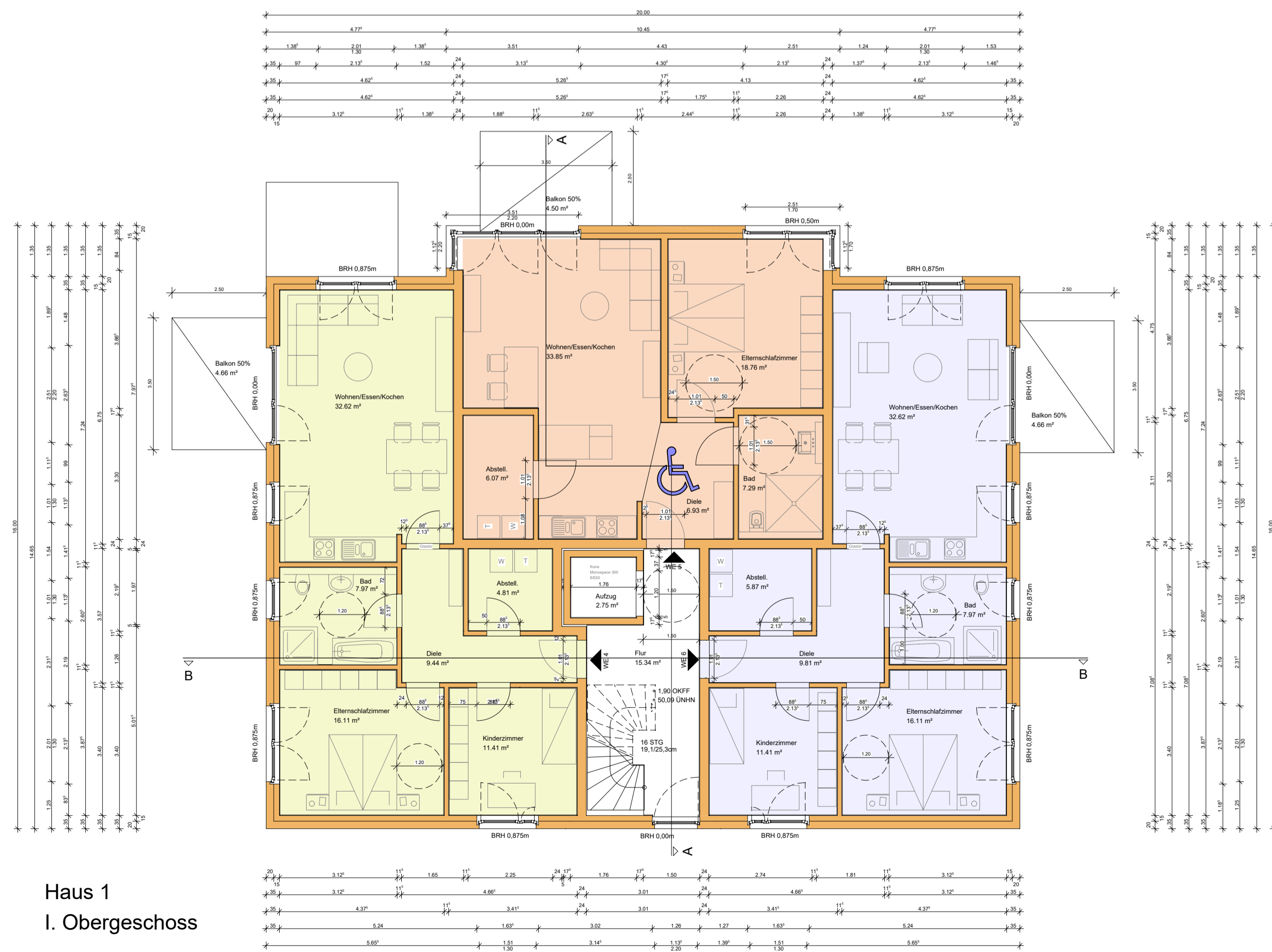

Index	Änderung	Name	Datum
A	Änderung der Terrasse WE1 im EG, weitere Bewegungsflächen eingefügt, weitere Schnittlinien eingefügt, Schnitt mit TG dargestellt	ML	05.03.2024

Erd-, I.OG-, Staffelgeschoss u. Schnitt A-A Haus 1

Neubau von 2 barrierefreien Wohnhäusern mit 12 WE und 4 rollstuhlgerechte WE

Bauherrin:
B&L Planbau GmbH & Co.KG
Am Kirchplatz 7
46499 Hkl.-Dingden

Architekturbüro Bielefeld
Am Kirchplatz 7
46499 Hamminkeln-Dingden
Tel.: 02852/96100 Fax.: +961020
Internet: www.architekturbuero-bielefeld.de
e-mail: info@architekturbuero-bielefeld.de

M. 1:100

Bauherrin: Johannes Bielefeld Dipl.-Ing. (FH) für Hochbau

25.01.2024
Datum